



1506
UNIVERSITÀ
DEGLI STUDI
DI URBINO
CARLO BO



TAVOLO DI CONSULTAZIONE

8 GENNAIO 2023

IL CONTESTO DI RIFERIMENTO

Iscritti

Dati aggiornati al 23 gennaio 2023



	2012/2013	2013/2014	2014/2015	2015/2016	2016/2017	2017/2018	2018/2019	2019/2020	2020/2021	2021/2022	2022/2023
Iscritti	14745	14409	14477	14405	14524	14552	14716	15066	15278	15591	14828

Fonte: **Data Mart - Esse3 — PENTAHO Business Analytics - Piattaforma di Business Intelligence**
Ufficio di Supporto ai Processi di Valutazione, Banche Dati e Reporting

Immatricolati

Dati aggiornati al 23 gennaio 2023



	2012/2013	2013/2014	2014/2015	2015/2016	2016/2017	2017/2018	2018/2019	2019/2020	2020/2021	2021/2022	2022/2023
Immatricolati	4080	4328	4339	4220	4445	4392	4479	4700	5085	4727	4481

Fonte: **Data Mart - Esse3 — PENTAHO Business Analytics - Piattaforma di Business Intelligence**
Ufficio di Supporto ai Processi di Valutazione, Banche Dati e Reporting

Distribuzione per dipartimento

Dati aggiornati al 23 gennaio 2023

Distribuzione per dipartimento

	Iscritti	Immatricolati
DISB - Dipartimento di Scienze Biomolecolari	4.894	1.493
DISTUM - Dipartimento di Studi Umanistici	4.286	1.270
DISCUI - Dipartimento di Scienze della Comunicazione, Studi Umanistici e Internazionali	2.431	694
DESP - Dipartimento di Economia, Società, Politica	2.022	688
DIGIUR - Dipartimento di Giurisprudenza	637	146
DISPEA - Dipartimento di Scienze Pure e Applicate	558	190
Totale	14.828	4.481

Fonte: **Data Mart - Esse3 — PENTAHO Business Analytics - Piattaforma di Business Intelligence**
Ufficio di Supporto ai Processi di Valutazione, Banche Dati e Reporting

Immatricolati — dato Nazionale vs. Uniurb

Dati aggiornati al 23 gennaio 2023

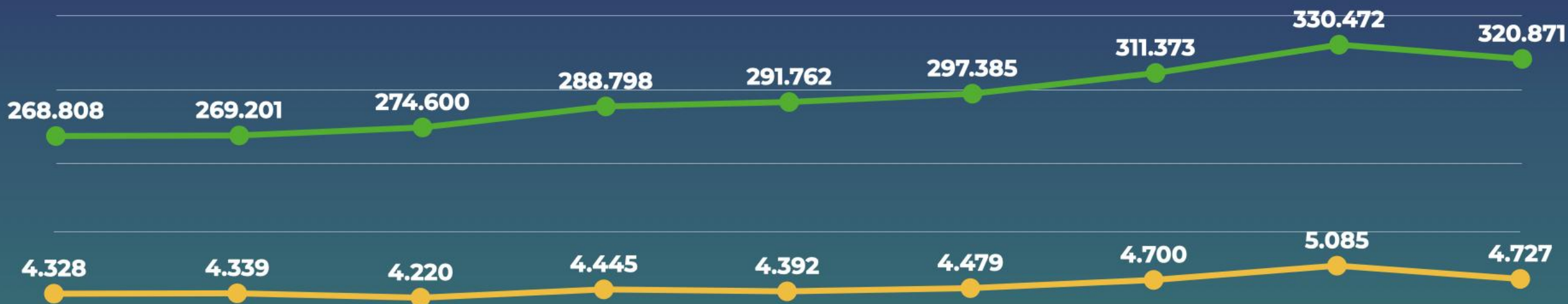

* Fonte: Ufficio statistico del **Miur-Anagrafe Nazionale degli Studenti**

** Fonte: **Data Mart - Esse3 — PENTAHO Business Analytics - Piattaforma di Business Intelligence** - Ufficio di Supporto ai Processi di Valutazione, Banche Dati e Reporting

Andamento degli immatricolati alle università italiane, a.a. 2003/04-2021/22* (v.a.)

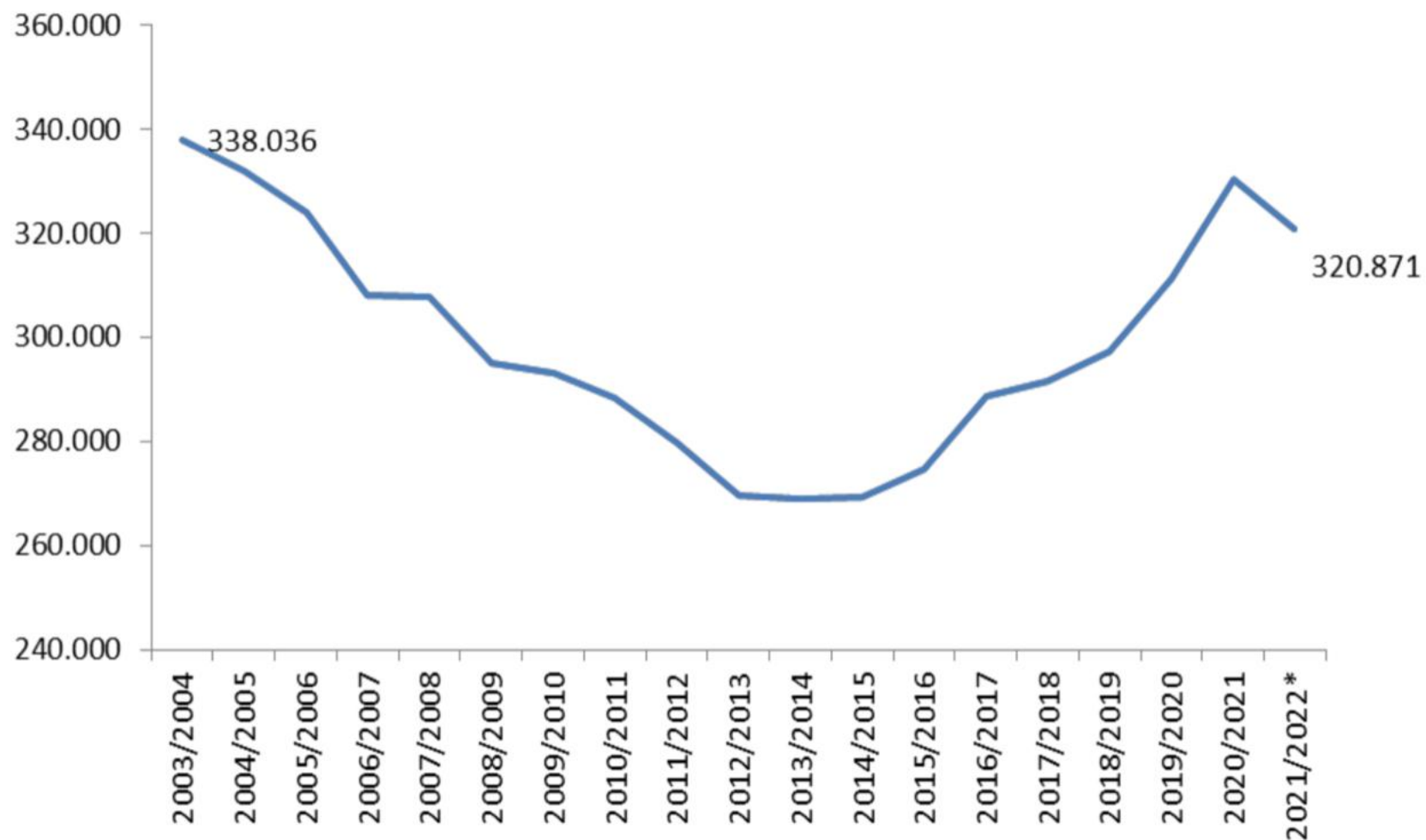

(*) dati provvisori

Fonte: elaborazione Censis su dati ufficio statistico del Miur-Anagrafe Nazionale degli Studenti

Proiezioni della popolazione giovanile (18-21 anni)

Fonte: rielaborazione Osservatorio Talents Venture su dati ISTAT e MIUR.

Note: dall'A.A. 2022/23 la quota di immatricolati sulla popolazione giovanile è stata assunta costante e pari a quella dell'A.A. 2021/22 (13.81%)

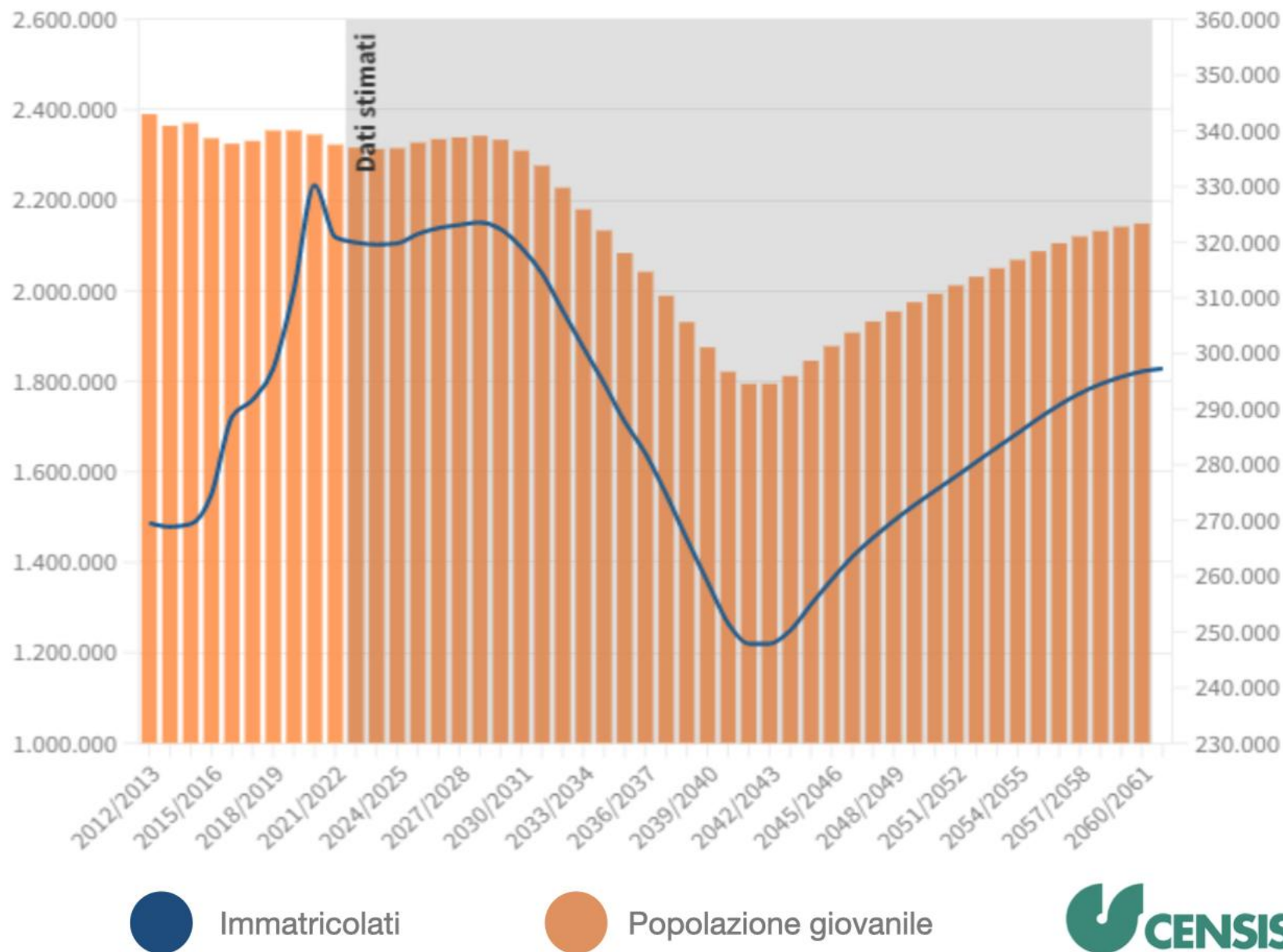
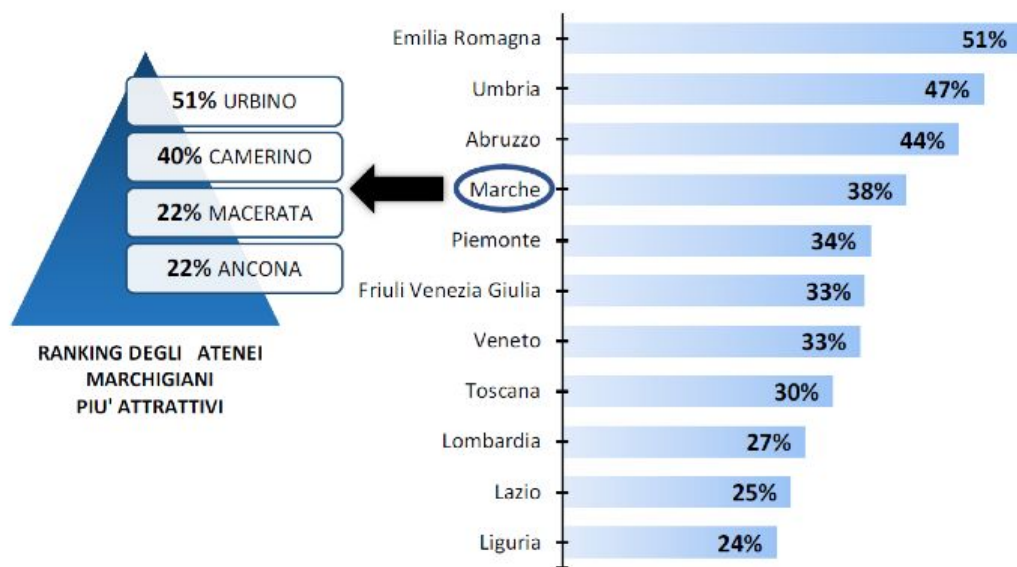
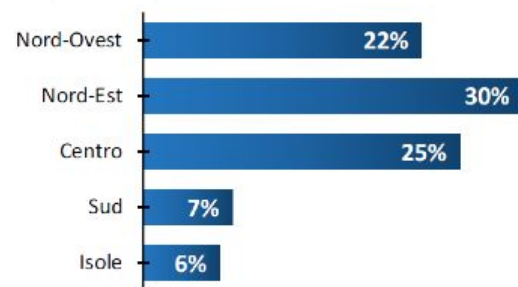

Fig. 1 - INDICE* DI ATTRATTIVITÀ DEGLI **ATENEI ITALIANI** PER AREA GEOGRAFICA E PER REGIONE - A.A. 2021/2022
(Regioni con attrattività $\geq 10\%$)
Valori %



* Calcolo

- 1) Es. Area Geografica: % studenti immatricolati negli Atenei del N.O. (100%) - % studenti residenti nel N.O. (78%) = 22% Indice di attrattività (studenti residenti in altre aree geografiche che si immatricolano negli Atenei del N.O.).
- 2) Es. Marche: % studenti immatricolati negli Atenei delle MARCHE (100%) - % studenti residenti nelle MARCHE (62%) = 38% Indice di attrattività (studenti residenti in altre regioni che si immatricolano negli Atenei marchigiani).
- 3) Es. Urbino: % studenti immatricolati nell'Ateneo di URBINO (100%) - % studenti residenti nelle MARCHE (49%) = 51% Indice di attrattività (studenti residenti in altre regioni che si immatricolano a Urbino - vedere Fig. 2 per attrattività dell'Ateneo di Urbino).

Fonte: ANS - Anagrafe Nazionale Studenti

Fig. 2 - IMMATRICOLATI ATENEO DI **URBINO** A.A. 2021/2022
ATTRATTIVITÀ IN BASE ALLA REGIONE DI RESIDENZA
Valori %

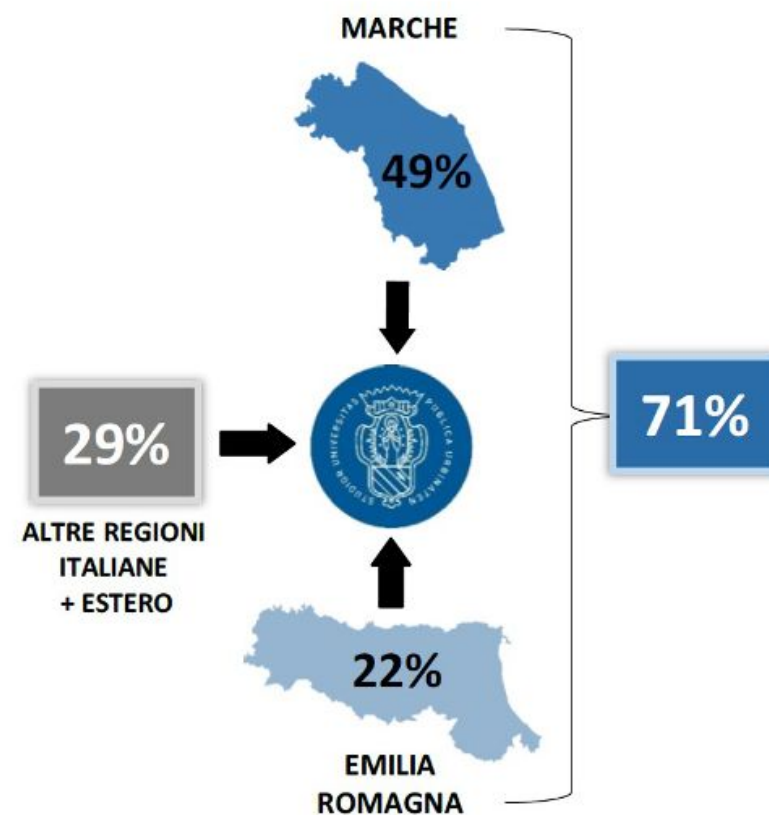

REGIONE DI MAGGIORE ATTRAZIONE (ad esclusione della Regione Marche):
EMILIA ROMAGNA (Valori % - Trend di 5 anni)



15

**CORSI DI
LAUREA
TRIENNALE**

17

**CORSI DI
LAUREA
MAGISTRALE**

5

**CORSI DI
LAUREA
MAGISTRALE
A CICLO
UNICO**

4

**CORSI DI
DOTTORATO**

Tavolo di consultazione e comitati di indirizzo

Comitati di indirizzo per le 3 aree:

- GEPS: Giuridico-Economico-Politico-Sociale
- Umanistica
- Scientifica

... dottorati...

Tavolo di consultazione a cadenza annuale con “parti interessate”:

- Attori sul territorio: Enti territoriali, a livello di comune, provincia e regione, imprese, Associazioni di Imprese, Istituto Scolastico Regionale e Istituti Scolastici, Istituzioni AFAM...
- Ordini Professionali
- Erdis
- Altri Enti di formazione
- ...da quest’anno Integrato con rappresentanti specifici dei Comitati di Indirizzo di macro-area e dottorati

UNIVERSITÀ DEGLI STUDI DI URBINO CARLO BO 1506

OFF 2024/2025

Iniziative attivate per attrarre nuovi studenti e studentesse

Incremento attività di orientamento nelle scuole del territorio

Riqualificazione e ampliamento edilizia universitaria

Incremento offerta corsi internazionali

Offerta formativa progressivamente rinnovata con corsi che inglobano nuove sfide per il futuro (sostenibilità, digitalizzazione, ecc.)

Offerta di corsi supplementari su soft skills e competenze trasversali

Rafforzamento della rete di rapporti con le aziende del territorio

Corsi di studio già accreditati - Invariati - AREA GIURIDICO ECONOMICO POLITICO SOCIALE - GEPS

Dipartimento di Economia, Società, Politica (DESP)

Laurea	Scienze politiche, economiche, del governo (L-36)
--------	--

Laurea	Sociologia e servizio sociale (L-39 & 40)
--------	--

Laurea	Economia e Management (L-18 & L-33)
--------	--

Laurea Magistrale	Politica Società Economia Internazionali (LM-62)
-------------------	---

Laurea Magistrale	Gestione delle politiche dei servizi sociali e della Multiculturalità (LM-87)
-------------------	--

Laurea Magistrale	Marketing e Comunicazione per le Aziende (LM-77)
-------------------	---

Corsi di studio accreditati - Invariati

AREA GIURIDICO ECONOMICO POLITICO SOCIALE - GEPS

Dipartimento di Giurisprudenza (DiGiur)

Laurea	Scienze giuridiche per la consulenza del lavoro, la sicurezza pubblica e privata (L-14)
--------	--

Laurea Magistrale a ciclo unico	Giurisprudenza (LMG/01)
---------------------------------	--------------------------------

Corsi di studio accreditati - Invariati AREA SCIENTIFICA

Dipartimento di Scienze Biomolecolari (DISB)

Laurea	Biotechnologie (L-2)
Laurea	Scienze Biologiche (L-13)
Laurea	Scienze Motorie, Sportive e della Salute (L-22)
Laurea	Scienze della nutrizione (L-29)
Laurea Magistrale	Biologia della nutrizione (LM-6)
Laurea Magistrale	Biotechnologie mediche per la diagnostica e la terapia (LM-9)
Laurea Magistrale	Scienze motorie per la prevenzione e la salute (LM-67)
Laurea Magistrale	Scienze dello Sport (LM-68)

Corsi di studio accreditati - Invariati AREA SCIENTIFICA

Dipartimento di Scienze Pure e Applicate (DiSPeA)

Laurea Magistrale

Geologia Ambientale e Gestione del Territorio (LM-74)

Laurea Magistrale

Filosofia dell'informazione. Teoria e gestione della conoscenza (LM-78)

Laurea Magistrale a ciclo unico

Conservazione e restauro dei beni culturali (LMR/02)

Corsi di studio accreditati - Invariati AREA UMANISTICA

Dipartimento di Studi Umanistici (DISTUM)

Laurea	Scienze umanistiche. Discipline letterarie, artistiche e filosofiche (L-10)
Laurea	Scienze dell'educazione (L-19)
Laurea Magistrale	Lettere classiche e moderne (LM-14 & LM-15)
Laurea Magistrale	Pedagogia (LM-85)
Laurea Magistrale	Storia dell'arte (LM-89)
Laurea Magistrale a ciclo unico	Scienze della formazione primaria (LM-85-bis)

Corsi di studio accreditati con proposta di trasformazione

Dipartimento di Scienze Biomolecolari

Laurea Magistrale a ciclo unico **Chimica e Tecnologia Farmaceutiche (LM-13) - corso abilitante**

Laurea Magistrale a ciclo unico **Farmacia (LM-13) - corso abilitante**

Dipartimento di Scienze Pure e Applicate

Laurea **Informatica - Scienza e Tecnologia (L-31)**

Laurea **Geologia per la sostenibilità ambientale (L-34) - trasformazione da interclasse a monoclasse**

Laurea magistrale **Informatica e Innovazione digitale (LM-18) - con erogazione della didattica "mista"**

Corsi di studio accreditati con proposta di trasformazione

Dipartimento di Scienze della Comunicazione, Studi Umanistici e Internazionali

Laurea **Informazione, Media, Pubblicità (L-20)**

Laurea Magistrale **Comunicazione e Pubblicità per le Organizzazioni (LM-59)**

Dipartimento di Studi Umanistici

Laurea **Scienze e tecniche psicologiche (L-24) - corso abilitante**

Laurea Magistrale **Psicologia Clinica (LM-51) - corso abilitante**

Dipartimento di Economia, Società, Politica

Laurea Magistrale **Economia e Management (LM-77) > Economia, Management e Finanza (LM-77)**

Istituzione di nuovi corsi di studio

2019/2020

Laurea Magistrale Informatica Applicata (LM-18)

Laurea Magistrale Pedagogia (LM-85)

2020/2021

Laurea Magistrale Biotecnologie mediche per la diagnostica e la terapia (LM-9)

2022/2023

Laurea Interateneo Ingegneria per l'ecosostenibilità industriale (L-9)

Laurea Magistrale Interateneo Green Industrial Engineering (LM-30)

2023/2024

non ci sono nuove istituzioni

UNIVERSITÀ DEGLI STUDI DI URBINO CARLO BO 1506

INNOVAZIONE E SERVIZI

A man with dark hair and a beard is wearing a white and black VR headset. He is smiling broadly, showing his teeth. He is holding the sides of the headset with both hands. He is wearing a light grey long-sleeved shirt. Overlaid on his face is a white, semi-transparent geometric wireframe structure consisting of interconnected lines forming a complex, crystalline shape. The background is a plain, light grey color.

OPEN KNOWLEDGE

Università degli Studi di Urbino Carlo Bo



1506
UNIVERSITÀ
DEGLI STUDI
DI URBINO
CARLO BO

OPEN KNOWLEDGE

Pensiero Critico
Critical thinking



Corsi per lo sviluppo delle competenze trasversali — in corso di attivazione

A studentesse e studenti verrà affiancata l'offerta di corsi specifici per favorire ulteriori abilità, apprezzate dal mondo del lavoro, con il rilascio di Open Badge.

Dipartimento di Scienze Pure e Applicate

Critical Thinking

Computational Thinking

Dipartimento di Scienze Biomolecolari

Comprendere i problemi statistici di base

Principi di automedicazione

Fondamenti di primo soccorso

Dipartimento di Economia, Società, Politica

Il Project Management come metodo di lavoro: principi, tecniche, competenze

AIDA – Analisi informatizzata delle aziende italiane

Formazione per un efficace utilizzo a supporto dei processi decisionali

Il questionario nell'indagine di mercato - Costruire e disporre di uno strumento coerente con gli obiettivi della ricerca

Corsi per lo sviluppo delle competenze trasversali — in corso di attivazione

A studentesse e studenti verrà affiancata l'offerta di corsi specifici per favorire ulteriori abilità, apprezzate dal mondo del lavoro.

Dipartimento di Studi Umanistici

Team working

Digital Humanities e studi Umanistici - fondamenti teorici e prospettive

CUG

Genderù. Un'introduzione al genere.

Dipartimento di Scienze della Comunicazione, Studi Umanistici e Internazionali

Selezione contenuti online - Critical surfing

Etica digitale

La narrazione efficace

PNRR - Progetti di Orientamento transizione Scuola-Università

Offerta di Ateneo di corsi per Area tematica di Intervento PNRR Az. 4.1.6	n. proposte
Digitalizzazione, Innovazione, competitività e cultura	6
Rivoluzione verde e transizione ecologica	3
Infrastrutture per una mobilità sostenibile	-
Istruzione e ricerca	7
Inclusione e coesione	5
Salute	6
Totale	27

PNRR - Progetti di Orientamento transizione Scuola-Università

Istituti Secondari di Secondo Grado Convenzionati	n. proposte
Liceo Scientifico - Sc. Umane - Laurana Baldi (Urbino)	5
Liceo Raffaello (Urbino)	3
Liceo Artistico - Scuola del Libro (Urbino)	2
I.T.I.S. E. Mattei (Urbino)	6
Liceo Scientifico "Torelli" (Fano)	2
Liceo Nolfi-Apolloni (Fano)	2
Liceo Mamiani (Pesaro)	7
I.P.S.S.A.R "Santa Marta" (Pesaro)	3
Totale	30 corsi = 852 studentesse e studenti

Linee di indirizzo strategico MUR: Formazione Insegnanti

Prosegue la programmazione 2021-24 del MUR (nota 17/12/21) per la copertura di 90.000 posti per la formazione di insegnanti per il “**Sostegno ad alunni con disabilità**” (scuola Infanzia, Primaria, Secondaria di I e II grado).

Uniurb ha già erogato VII cicli di formazione annuale - in corso di predisposizione l’VIII ciclo.

La formazione per gli Insegnanti a Uniurb include - oltre al Sostegno - i seguenti percorsi:

- **PF 5** (requisito per il passaggio in ruolo)
- **Corsi di formazione per gli Insegnanti degli Istituti Scolastici del territorio** - con la Regione Marche

In attesa dei decreti attuativi della L. 79/2022 per l’istituzione del Percorso Abilitante di Formazione Iniziale degli Insegnanti (60 CFU)





Servizio di consulenza e supporto a studentesse e studenti con diagnosi DSA o con Disabilità Sensoriale

Il “DS-A Studio Lab” offre **incontri di consulenza psico-pedagogica per l’individuazione di strategie di studio, misure compensative e supporti didattici personalizzati**, al fine di sostenere il percorso universitario in presenza di diagnosi di DSA o DS. È fortemente consigliato lo svolgimento degli incontri in presenza. Eventuali esigenze particolari possono essere valutate insieme al “DS-A Studio Lab” — Per informazioni www.uniurb.it/supporto-dsa



Nuovi servizi per la didattica inclusiva e la partecipazione

L'Università è in grado di favorire la partecipazione ai processi formativi e l'inclusione per garantire il diritto allo studio e le pari opportunità, attraverso percorsi che favoriscano la massimizzazione dell'apprendimento personale e risorse - libri di testo, pagine web e documenti - disponibili e accessibili in formato alternativo (Braille, audio, ecc.).

Per informazioni: www.uniurb.it/didattica-inclusiva



Monitoraggio della Qualità e rappresentanza studentesca

I sistemi di monitoraggio della qualità dei corsi e la rappresentanza studentesca in università sono importanti perché **consentono alle studentesse e agli studenti di avere una voce attiva e influente** nella gestione della loro esperienza accademica e, attraverso il dialogo, creare un **ambiente accademico più inclusivo e rispettoso**. Per informazioni: www.uniurb.it/qualita

alumni UNIURB





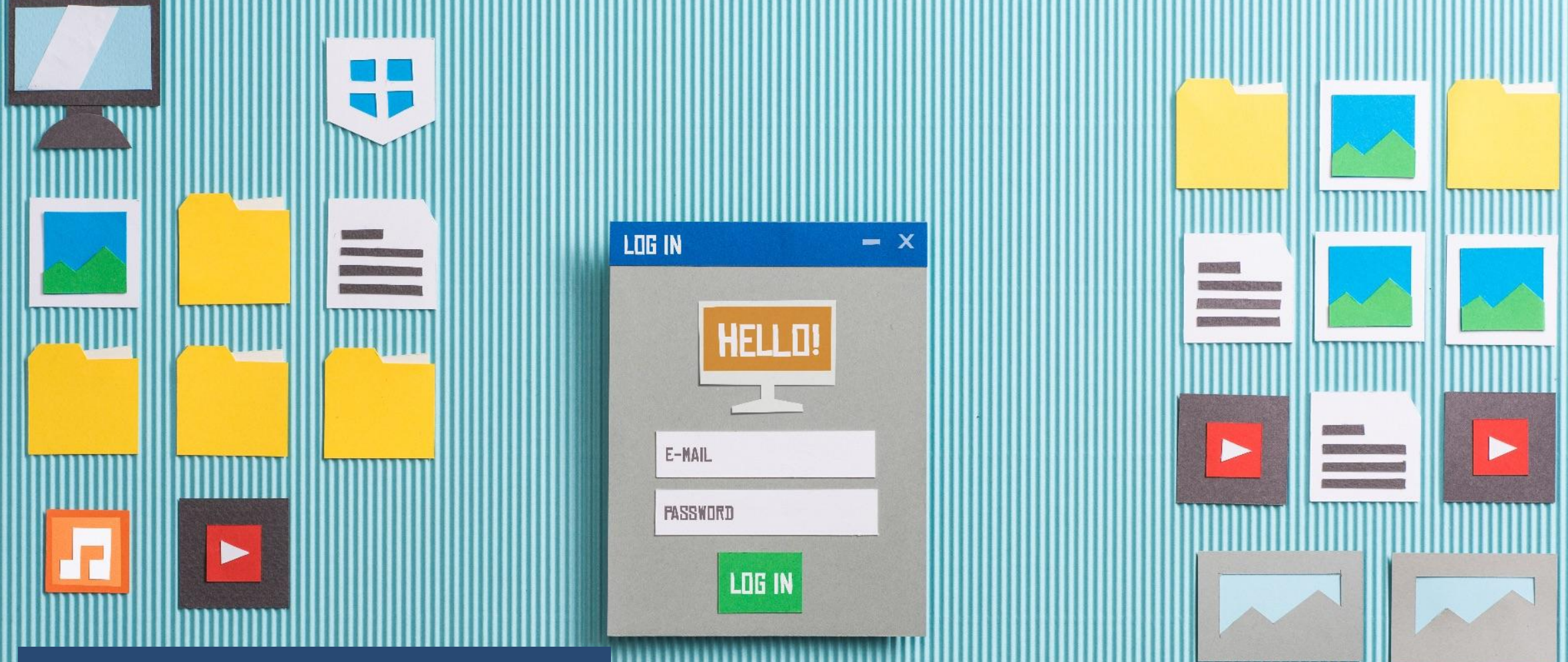

Didattica Innovativa

+1200 insegnamenti blended, 100% delle aule cablate con rete al gigabit e computer multimediali di cui 65 con collaborative touch board, 495 eventi in presenza distribuiti in streaming sul canale live, +7.000 online meeting al mese. Per informazioni www.uniurb.it/didattica-innovativa

Zoom



Da 300 / 500 partecipanti a 1000
per meeting e per webinar

Nuovo Zoom Events:
fino a 3000 utenti con
eventi in contemporanea

Class



Si sovrappone a Zoom
e aggiunge
strumenti di insegnamento
e apprendimento
dedicati

Wooclap



**Tools per rendere
interattive le lezioni,
sia in presenza che in
videoconferenza
tramite Zoom, in tempo
reale o autogestito.**