



1506  
UNIVERSITÀ  
DEGLI STUDI  
DI URBINO  
CARLO BO



# TAVOLO DI CONSULTAZIONE

9 GENNAIO 2024

## Tavolo di consultazione, comitati di indirizzo, Boards of Advisors

Comitati di indirizzo per le 3 aree:

- GEPS: Giuridico-Economico-Politico-Sociale
- Umanistica
- Scientifica

In corso di costituzione Boards of Advisors per i corsi di Dottorato di Ricerca

Tavolo di consultazione - almeno a cadenza annuale con “parti interessate” / Boards of Advisors:

- Attori sul territorio: Enti territoriali, a livello di comune, provincia e regione, imprese, Associazioni di Imprese, Istituto Scolastico Regionale e Istituti Scolastici, Istituzioni AFAM.
- Ordini Professionali
- Erdis
- Altri Enti di formazione
- Da quest’anno Integrato con rappresentanti specifici dei Comitati di Indirizzo di macro-area e dottorati, che includono Imprese, Enti di Ricerca ecc.

# **Il contesto di riferimento**

## Andamento degli immatricolati alle università italiane, a.a. 2003/04-2021/22\* (v.a.)

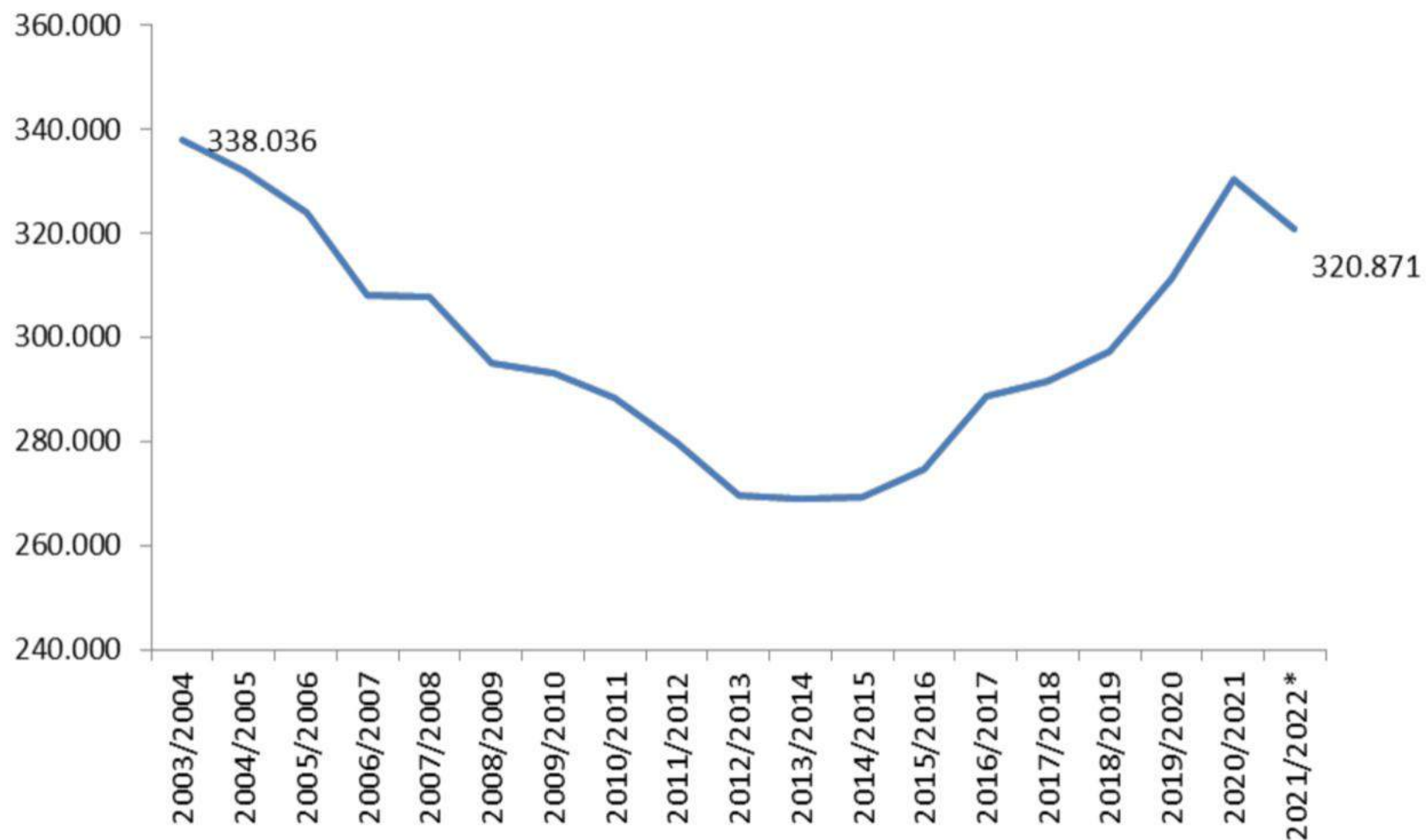

(\*) dati provvisori

Fonte: elaborazione Censis su dati ufficio statistico del Miur-Anagrafe Nazionale degli Studenti



# Immatricolati

Dati aggiornati all'8 gennaio 2024



	2012/2013	2013/2014	2014/2015	2015/2016	2016/2017	2017/2018	2018/2019	2019/2020	2020/2021	2021/2022	2022/2023	2023/2024
Immatricolati	4080	4328	4339	4220	4445	4392	4479	4700	5085	4727	4481	4364

Fonte: **Data Mart - Esse3 — PENTAHO Business Analytics - Piattaforma di Business Intelligence**  
Ufficio di Supporto ai Processi di Valutazione, Banche Dati e Reporting

## Proiezioni della popolazione giovanile (18-21 anni)

Fonte: rielaborazione Osservatorio Talents Venture su dati ISTAT e MIUR.

Note: dall'A.A. 2022/23 la quota di immatricolati sulla popolazione giovanile è stata assunta costante e pari a quella dell'A.A. 2021/22 (13.81%)

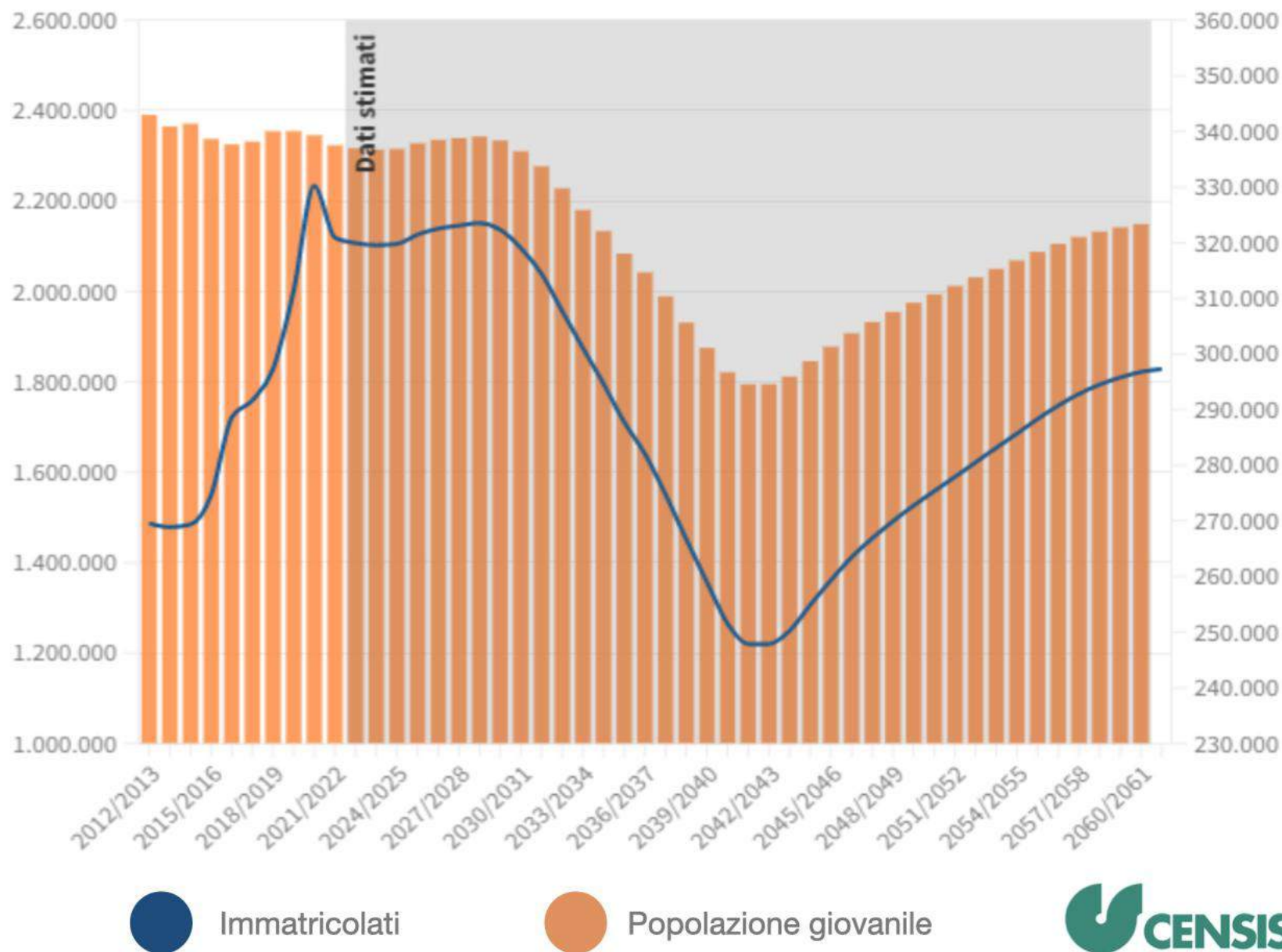



# Attrattività

**SUD**  
7%

**CENTRO**  
25%

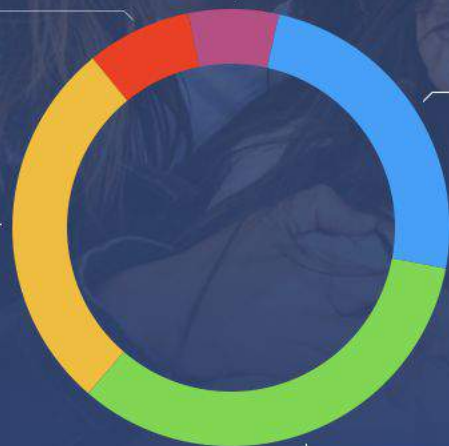

**ISOLE**  
6%

**NORD-OVEST**  
22%

**NORD-EST**  
30%

**EMILIA ROMAGNA**

51%

**UMBRIA**

47%

**ABRUZZO**

44%

**MARCHE**

38%

**PIEMONTE**

34%

**FRIULI VENEZIA GIULIA**

33%

**VENETO**

33%

**TOSCANA**

30%

**LOMBARDIA**

27%

**LAZIO**

25%

**LIGURIA**

24%

INDICE DI ATTRATTIVITÀ DEGLI ATENEI ITALIANI  
PER AREA GEOGRAFICA E PER REGIONE - A.A. 2021/2022  
(Regioni con attrattività  $\geq 10\%$ )  
Valori %



# Ranking degli Atenei Marchigiani

51% URBINO

40% CAMERINO

22% MACERATA

22% ANCONA

EMILIA ROMAGNA

51%

UMBRIA

47%

ABRUZZO

44%

MARCHE

38%

PIEMONTE

34%

FRIULI VENEZIA GIULIA

33%

VENETO

33%

TOSCANA

30%

LOMBARDIA

27%

LAZIO

25%

LIGURIA

24%

INDICE DI ATTRATTIVITÀ DEGLI ATENEI ITALIANI  
PER AREA GEOGRAFICA E PER REGIONE - A.A. 2021/2022  
(Regioni con attrattività  $\geq 10\%$ )  
Valori %



# Attrattività in base alla regione di residenza

**MARCHE**  
**49%**

**EMILIA ROMAGNA**  
**22%**

**ALTRE REGIONI ITALIANE  
+ ESTERO**  
**29%**

**71%**

IMMATRICOLATI ATENEO DI URBINO A.A. 2021/2022  
ATTRATTIVITÀ IN BASE ALLA REGIONE DI RESIDENZA  
Valori %





15

**CORSI DI  
LAUREA  
TRIENNALE**

17

**CORSI DI  
LAUREA  
MAGISTRALE**

5

**CORSI DI  
LAUREA  
MAGISTRALE  
A CICLO  
UNICO**

4

**CORSI DI  
DOTTORATO**



UNIVERSITÀ DEGLI STUDI DI URBINO CARLO BO 1506

# Offerta formativa 2024/2025 Corsi di studio

## Iniziative attivate per attrarre studentesse e studenti

- Incremento attività formative e di orientamento nelle scuole del territorio
- Riqualificazione e ampliamento strutture universitarie
- Offerta formativa rinnovata che ingloba nuove sfide per il futuro: sostenibilità, digitalizzazione
- Offerta di corsi supplementari su soft skills e competenze trasversali.
- Rafforzamento della rete di rapporti con imprese e territorio
- Potenziamento del tutorato e dei servizi di supporto agli studenti e alle studentesse

**Corsi di studio già accreditati **INVARIATI****  
**AREA GIURIDICO ECONOMICO POLITICO SOCIALE - GEPS**

**Dipartimento di Economia, Società, Politica (DESP)**

---

Laurea	Scienze politiche, economiche, del governo (L-36)
Laurea Magistrale	Politica Società Economia Internazionali (LM-62)
Laurea Magistrale	Gestione delle politiche dei servizi sociali e della Multiculturalità (LM-87)
Laurea Magistrale	Economia, Management e Finanza (LM-77)
Laurea Magistrale	Marketing e Comunicazione per le Aziende (LM-77)

---

**Dipartimento di Giurisprudenza (DiGIUR)**

---

Laurea	Scienze giuridiche per la Consulenza del Lavoro e la Sicurezza Pubblica e Privata (L-14)
--------	--

---



## Corsi di studio accreditati **INVARIATI** AREA SCIENTIFICA

### Dipartimento di Scienze Biomolecolari (DISB)

---

Laurea	Biotecnologie (L-2)
Laurea	Scienze Biologiche (L-13)
Laurea	Scienze della nutrizione (L-29)
Laurea Magistrale	Biologia della nutrizione (LM-6)
Laurea Magistrale	Biotecnologie mediche per la diagnostica e la terapia (LM-9)

---

### Dipartimento di Scienze Biomolecolari (DiSpEA)

---

Laurea	Informatica - Scienza e Tecnologia (L-31)
Laurea	Geologia per la Sostenibilità ambientale (L-34)
Laurea Magistrale	Informatica e Innovazione Digitale (LM-18)

---

**Corsi di studio accreditati INVARIATI**  
**AREA UMANISTICA**

**Dipartimento di Scienze della Comunicazione, Studi Umanistici e Internazionali (DISCUI)**

---

Laurea	Lingue e culture moderne (L-11)
--------	---------------------------------

---

Laurea	Informazione, media, pubblicità (L-20)
--------	--

---

Laurea Magistrale	Lingue moderne e Interculturalità (LM-37)
-------------------	---

---

Laurea Magistrale	Comunicazione e Pubblicità per le Organizzazioni (LM-59)
-------------------	--

---

## Corsi di studio accreditati **INVARIATI** AREA UMANISTICA

### Dipartimento di Studi Umanistici (DISTUM)

---

Laurea

Scienze dell'educazione (L-19)

---

Laurea

Scienze e tecniche psicologiche (L-24)

---

Laurea Magistrale

Lettere classiche e moderne (LM-14 & LM-15)

---

Laurea Magistrale

Pedagogia (LM-85)

---

Laurea Magistrale

Psicologia clinica (LM-51)

---



## Corsi di studio accreditati **CON PROPOSTA DI TRASFORMAZIONE**

### Dipartimento di Economia, Società, Politica (DESP)

---

Laurea                                      **Sociologia e servizio sociale (L-39 & 40)**

---

Laurea                                      **Economia e Management (L-18 & L-33)**

---

### Dipartimento di Giurisprudenza (DiGIUR)

---

Laurea Magistrale a Ciclo Unico      **Giurisprudenza (LMG/01)**

---

## Corsi di studio accreditati **CON PROPOSTA DI TRASFORMAZIONE**

### Dipartimento di Scienze Biomolecolari

---

Laurea	Scienze Motorie, sportive e della salute (L-22)
Laurea Magistrale	Scienze motorie per la prevenzione e la salute (LM-67)
Laurea Magistrale	Scienze dello Sport (LM-68)

---

### Dipartimento di Scienze Pure e Applicate

---

Laurea Magistrale	Geologia Ambientale e Gestione del Territorio (LM-74)
Laurea Magistrale	Filosofia dell'informazione: Teoria e gestione della conoscenza (LM-78)
Laurea Magistrale a Ciclo Unico	Conservazione e restauro dei beni culturali (LMR/02)

---

## Corsi di studio accreditati **CON PROPOSTA DI TRASFORMAZIONE**

### Dipartimento di Scienze della Comunicazione, Studi Umanistici e Internazionali

---

non ci sono proposte di trasformazione

---

### Dipartimento di Studi Umanistici

---

Laurea	Scienze umanistiche. Discipline letterarie, artistiche e filosofiche (L-10)
--------	---

---

Laurea Magistrale	Storia dell'Arte (LM-89)
-------------------	--------------------------

---

Laurea Magistrale a Ciclo Unico	Scienze della Formazione Primaria (LM-85 bis)
---------------------------------	---

---



## Istituzione di **NUOVI CORSI DI STUDIO**

### 2019/2020

---

Laurea Magistrale	Informatica Applicata (LM-18)
-------------------	-------------------------------

---

Laurea Magistrale	Pedagogia (LM-85)
-------------------	-------------------

---

### 2020/2021

---

Laurea Magistrale	Biotechnologie mediche per la diagnostica e la terapia (LM-9)
-------------------	---

---

### 2022/2023

---

Laurea Interateneo	Ingegneria per l'ecosostenibilità industriale (L-9)
--------------------	---

---

Laurea Magistrale Interateneo	Green Industrial Engineering (LM-30)
-------------------------------	--------------------------------------

---

### 2023/2024

Non ci sono state nuove istituzioni

---

### 2024/2025

---

Laurea Magistrale	Archeologia del Mediterraneo Classico (LM-2)
-------------------	--

---

## Corso di Laurea Magistrale in Archeologia del Mediterraneo Classico (LM-2)

- Innovazione offerta formativa del Dipartimento Distum coerente con il progetto Dipartimento di Eccellenza
- Curvatura *digital humanities*
- Rilancio ricerche archeologiche valorizzando i siti archeologici e gli scavi del territorio (Necropoli di Cerveteri, Fossombrone, Montecopiolo, scavi italiani a Cirene)
- Progettazione con apporto scientifico da parte di altri Dipartimenti di Ateneo (Discui, Dispea, ecc.)
- Formazione profilo coerente con l'aggiornamento dei profili professionali impegnati nella conservazione e tutela del patrimonio culturale (forte integrazione fra preparazione teorica e laboratoriale/campagne di scavi)

UNIVERSITÀ DEGLI STUDI DI URBINO CARLO BO 1506

**Offerta formativa**  
**2024/2025**  
Dottorato di Ricerca

## Corsi di Dottorato di Ricerca accreditati - XXXIX ciclo - 2023/24 AREA SCIENTIFICA

### **Biomolecular and Health Science - Dipartimento di Scienze Biomolecolari (DISB)**

---

14 posti di cui 13 con borsa di studio:

---

9 borse di Ateneo - di cui 2 riservate a candidati/e con titolo estero

---

3 borse PNRR (DM 118/23)

---

1 borsa finanziata azienda GSK

---

### **Research Methods in Science and Technology - Dipartimento di Scienze Pure e Applicate (DiSPeA)**

---

19 posti di cui 18 con borsa di studio:

---

9 borse di Ateneo - di cui 2 riservate a candidati/e con titolo estero

---

6 borse PNRR (DM 118/23)

---

2 borse PNRR cofinanziate da imprese (DM 117/2023)

---



UNIVERSITÀ DEGLI STUDI DI URBINO CARLO BO 1506

## Corsi di Dottorato di Ricerca accreditati - XXXIX ciclo - 2023/24

### AREA SCIENZE DEL TESTO E COMUNICAZIONE - STORIA CONTEMPORANEA E CULTURE COMPARATE - SCIENZE UMANE

**Studi Umanistici - Dipartimento di Scienze della Comunicazione - Studi Umanistici e Internazionali (DISCUI)  
Dipartimento di Studi Umanistici (DISTUM)**

---

16 posti di cui 14 con borsa di studio

---

9 borse di Ateneo - di cui 2 riservate a candidati/e con titolo estero

---

5 borse PNRR (DM 118/23)

---

## Corsi di Dottorato di Ricerca accreditati - XXXIX ciclo - 2023/24 AREA ECONOMICO-GIURIDICA

**Global Studies. Economy, Society and Law - Dipartimento di Economia, Società, Politica- Dipartimento di Giurisprudenza**

---

14 posti di cui 13 con borsa di studio:

---

9 borse di Ateneo - di cui 2 riservate a candidati/e con titolo estero

---

3 borse PNRR (DM 118/23)

---

1 borsa PNRR cofinanziato da Imprese (DM 117/23)

---

UNIVERSITÀ DEGLI STUDI DI URBINO CARLO BO 1506

**Corsi di Dottorato di Ricerca** **NUOVO ACCREDITAMENTO**  
**XXXX ciclo - 2024/25**

---

**Biomolecular and Health Science**

---

**Research Methods in Science and Technology**

---

**Global Studies. Economy, Society and Law - Dipartimento di  
Economia, Società, Politica- Dipartimento di Giurisprudenza**

---

**Studi Umanistici**

---

# Innovazione e servizi

The image features a dark blue background with a subtle pattern of small, light blue dots. In the center, there is a large, complex wireframe sphere composed of thin, light blue lines. Overlaid on this sphere is a solid, medium-blue diamond shape. The text "SCUOLA DI DOTTORATO" is written in a bold, white, sans-serif font across the center of the diamond.

**SCUOLA DI DOTTORATO**



A man with dark hair and a beard is wearing a white and black VR headset. He is smiling broadly, showing his teeth. He is wearing a grey long-sleeved shirt. A semi-transparent geometric wireframe, resembling a complex polyhedron or a network of interconnected lines, is overlaid on his face and neck area. The background is a plain, light grey color.

# OPEN KNOWLEDGE

Università degli Studi di Urbino Carlo Bo





1506  
UNIVERSITÀ  
DEGLI STUDI  
DI URBINO  
CARLO BO

**OPEN KNOWLEDGE**

**Pensiero Critico**  
*Critical thinking*



## Corsi per lo sviluppo delle competenze trasversali **IN CORSO DI ATTIVAZIONE**

A studentesse e studenti verrà affiancata l'offerta di corsi specifici per favorire ulteriori abilità, apprezzate dal mondo del lavoro, con il rilascio di Open Badge.

### Dipartimento di Scienze Pure e Applicate

---

Critical Thinking

---

Computational Thinking

---

### Dipartimento di Scienze Biomolecolari

---

Comprendere i problemi statistici di base

---

Elementi di automedicazione

---

Fondamenti di primo soccorso

---

### Dipartimento di Economia, Società, Politica

---

Il Project Management come metodo di lavoro: principi, tecniche, competenze

---

AIDA – Analisi informatizzata delle aziende italiane

---

Il questionario nell'indagine di mercato - Costruire e disporre di uno strumento coerente con gli obiettivi della ricerca

---

Finanza Personale: conoscere mercati, strumenti e rischi per gestire e pianificare le risorse finanziarie personali

---

## Corsi per lo sviluppo delle competenze trasversali **IN CORSO DI ATTIVAZIONE**

A studentesse e studenti verrà affiancata l'offerta di corsi specifici per favorire ulteriori abilità, apprezzate dal mondo del lavoro, con il rilascio di Open Badge.

### Dipartimento di Studi Umanistici

---

Fotografia con gli smartphone in città

---

Educare alla sostenibilità

---

Lavorare in gruppo. Una competenza chiave per le professioni

---

Studiare con metodo

---

Digital Humanities e studi Umanistici - fondamenti teorici e prospettive pratiche

---

### CUG

---

Genderdì. Un'introduzione al genere.

---

### Dipartimento di Scienze della Comunicazione, Studi Umanistici e Internazionali

---

Critical surfing - selezionare le fonti online

---

Etica digitale

---

Comunicazione efficace: parlar bene per comunicare meglio

---

## PNRR - Progetti di Orientamento transizione Scuola-Università

Offerta di Ateneo di corsi per Area tematica di Intervento PNRR Az. 4.1.6	proposte formative 2022/23	proposte formative 2023/24
Digitalizzazione, Innovazione, competitività e cultura	7	10
Rivoluzione verde e transizione ecologica	3	7
Infrastrutture per una mobilità sostenibile	-	-
Istruzione e ricerca	7	7
Inclusione e coesione	5	4
Salute	6	9
<b>Totale</b>	<b>28</b>	<b>37</b>

## PNRR - Progetti di Orientamento transizione Scuola-Università

Istituti Secondari di Secondo Grado Convenzionati	corsi erogati 2022/23	corsi in erogazione 2023/24
Liceo Scientifico - Sc. Umane - Laurana Baldi (Urbino)	5	9
Liceo Raffaello (Urbino)	3	5
Liceo Artistico - Scuola del Libro (Urbino)	2	6
I.T.I.S. E. Mattei (Urbino)	6	16
Liceo Scientifico "Torelli" (Fano/Pergola)	2	1
Liceo Nolfi-Apolloni (Fano)	2	1
Liceo Mamiani (Pesaro)	7	16
I.P.S.S.A.R "Santa Marta" (Pesaro)	3	2
I.I.S. Polo 3 (Fano)	20	17
I.I.S. Gobetti De Gasperi (Morciano di Romagna)	-	3
Istituto Comprensivo Della Rovere (Urbania)	-	2



## PNRR - Progetti di Orientamento transizione Scuola-Università

Istituti Secondari di Secondo Grado Convenzionati	corsi erogati 2022/23	corsi in erogazione 2023/24
I.I.S. Donati (Fossombrone)	-	4
Liceo Mengaroni (Pesaro)	-	11
I.I.S. A. Cecchi (Pesaro)	3	3
Liceo. G. Cesare Valgimigli (Rimini)	4	-
Liceo Marconi (Pesaro)	3	-
I.S.P. G. Celli (Cagli)	2	-
<b>totale corsi</b>	<b>62</b>	<b>96</b>
	<b>1476 studenti censiti</b>	<b>2776 studenti coinvolti</b>

Le richieste di adesione da parte degli Istituti Scolastici per il 2023/23 sono in corso e possono essere erogati fino alla fine dell'anno scolastico '24.

## PNRR - Progetti di Orientamento transizione Scuola-Università per area tematica PNRR

Area tematica PNRR	% studenti coinvolti 2022/23
Digitalizzazione, Innovazione, competitività e cultura (PNRR tematica 1)	31%
Istruzione e ricerca (PNRR tematica 4)	23%
Inclusione e coesione (PNRR tematica 5)	19%
Salute (PNRR tematica 6)	14%
Rivoluzione verde e transizione ecologica (PNRR tematica 2)	12%

## Inserimento di laureate e laureati nel mondo del lavoro

### CAREER DAY

- Spring Edition - aprile/maggio **prima edizione**
- Career Day - ottobre

Workshops, laboratori per la preparazione del CV e ai colloqui aziendali, presentazioni aziendali, colloqui di selezione in-house in presenza e online.

	stand aziendali	candidature	job openings	colloqui
<b>2022</b>	49	1.499	167	617
<b>2023</b>	103	1.883	317	914



## Servizio di Counseling Psicologico Universitario

**Supporto psicologico a studentesse e studenti** che presentino una condizione di disagio nel corso degli studi, per:

- promuovere l'accrescimento delle capacità progettuali
- offrire sostegno emotivo
- aiutare a sviluppare consapevolezza di sé nelle fasi critiche di cambiamento e transizione, per affrontare situazioni difficili attraverso la riorganizzazione delle risorse personali

<https://www.uniurb.it/studiaconnoi/servizi-agli-studenti/servizi-alla-persona/counseling-psicologico-universitario>



## DS-A Studio Lab

**Incontri di consulenza psico-pedagogica per studentesse e studenti per l'individuazione di strategie di studio, misure compensative e supporti didattici personalizzati**, al fine di sostenere il percorso universitario in presenza di diagnosi di Disabilità Sensoriali (DS) o Disturbi Specifici dell'Apprendimento (DSA).

**Consulenze dedicate a Docenti e personale di Ateneo** rispetto alla **gestione didattica delle necessità** di studenti e studentesse con Disabilità Sensoriali (DS) o Disturbi Specifici dell'Apprendimento (DSA)

[www.uniurb.it/supporto-dsa](http://www.uniurb.it/supporto-dsa)





## Monitoraggio della Qualità e rappresentanza studentesca

I sistemi di monitoraggio della qualità dei corsi e la rappresentanza studentesca in università sono importanti perché **consentono alle studentesse e agli studenti di avere una voce attiva e influente** nella gestione della loro esperienza accademica e, attraverso il dialogo, creare un **ambiente accademico più inclusivo e rispettoso**. Per informazioni: [www.uniurb.it/qualita](http://www.uniurb.it/qualita)





## Servizi online di segreteria

Sistema di Ticket che consente di inserire la richiesta di assistenza, monitorare lo status di avanzamento e misurare la qualità del servizio: [helpme.uniurb.it](https://helpme.uniurb.it)

Sistema online per **fissare un appuntamento in presenza** per il ritiro dei certificati **oppure su ZOOM** per consulenze e richieste di informazioni: [www.uniurb.it/presente](https://www.uniurb.it/presente)

**Accesso online a** auto-certificazioni, Diploma supplement e gestione richieste amministrative: [www.uniurb.it/esse3](https://www.uniurb.it/esse3)

# alumni UNIURB





## Didattica Innovativa

+1200 insegnamenti blended, 100% delle aule cablate con rete al gigabit e computer multimediali di cui 65 con collaborative touch board, 495 eventi in presenza distribuiti in streaming sul canale live, +7.000 online meeting al mese. Per informazioni [www.uniurb.it/didattica-innovativa](http://www.uniurb.it/didattica-innovativa)

## Zoom



Da 300 / 500 partecipanti a 1000  
per meeting e per webinar

**Nuovo Zoom Events:**  
fino a 3000 utenti con  
eventi in contemporanea

## Class



Si sovrappone a Zoom  
e aggiunge  
strumenti di insegnamento  
e apprendimento  
dedicati

## Wooclap



**Tools per rendere  
interattive le lezioni,  
sia in presenza che in  
videoconferenza  
tramite Zoom, in tempo  
reale o autogestito.**



# Nuove aule didattiche Petriccio



**RENDERING**





**FEBBRAIO 2023**



**LUGLIO 2023**



**SETTEMBRE 2023**



**NOVEMBRE 2023**





**INAUGURAZIONE 7 NOVEMBRE 2023**





250 POSTI

250 POSTI

215 POSTI

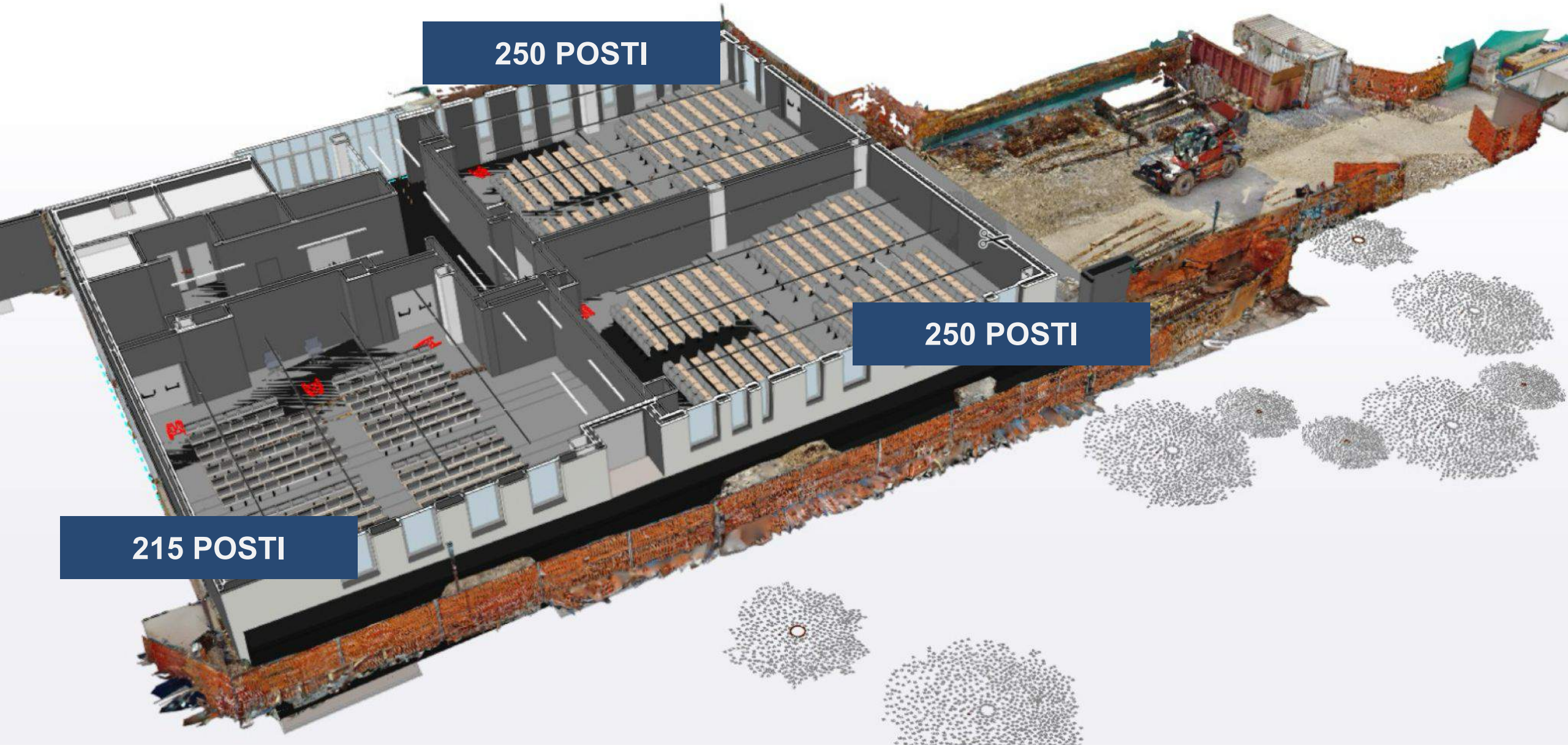













UNIVERSITÀ DEGLI STUDI DI URBINO CARLO BO 1506

# Campus Scientifico Enrico Mattei























